

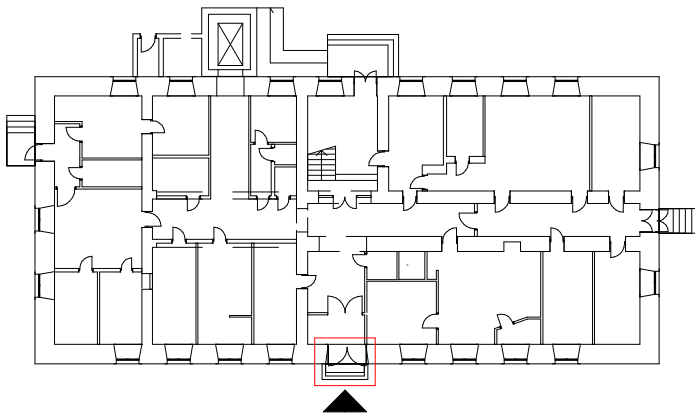

STAN ISTNIEJĄCY- do renowacji

WYMIARY SPRAWDZIĆ  
Z NATURY



przedmiot: <b>WIDOK DRZWI WEJŚCIOWYCH DZ 1</b>		branża: <b>ARCH.</b>
data: <b>03.02.2017r.</b>		skala 1:20
obiekt:	Budynek zabytkowy	
adres budowy:	Ciechanowiec, pl. Ks. Kluka 4, dz. nr 2340/2	
projektant:	<b>mgr inż. arch. Jan K. Hahn</b> Uprawnienia budowlane do projektowania i kierowania robotami budowlanymi bez ograniczeń w specjalności architektonicznej nr ewid. BŁ/11/87, BŁ/282/94	podpis:
 <b>STUDIO "A"</b> PRACOWNIA PROJEKTOWA ul. Storczykowa 2 15-644 Białystok tel. (0-85) 661-08-48		nr rys.: <b>A-19</b>
WSZYSTKIE PRAWA ZASRZEŻONE. ŁĄCZNIE Z PRAWEM DO REPRODUKCJI I UDOSTĘPNIANIA, W CAŁOŚCI LUB CZĘŚCI, BEZ ZGODY AUTORA.		