

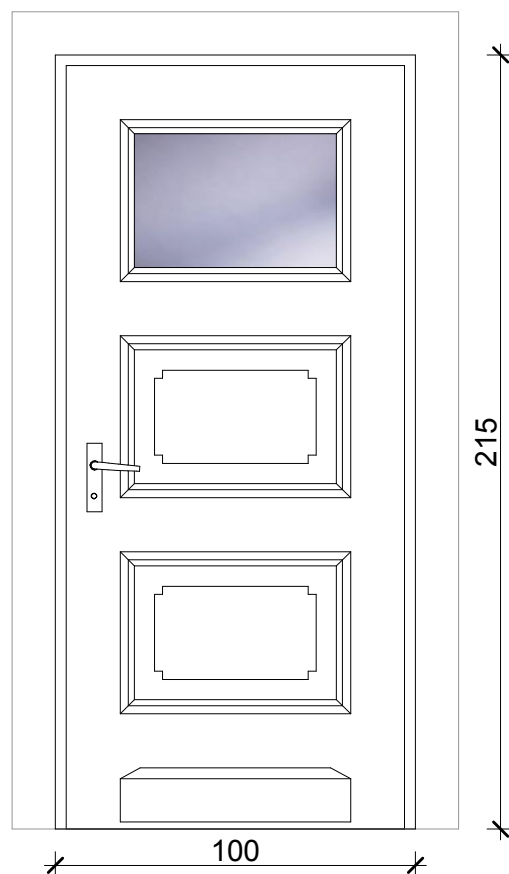

STAN ISTNIEJĄCY



STAN PROJEKTOWANY

WYMIARY SPRAWDZIĆ
Z NATURY

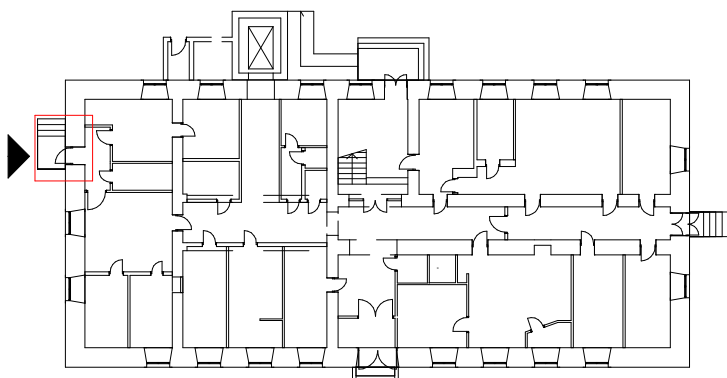

przedmiot: WIDOK DRZWI WEJŚCIOWYCH DZ 3		branża: ARCH.
data: 03.02.2017r.		skala 1:20
obiekt:	Budynek zabytkowy	
adres budowy:	Ciechanowiec, pl. Ks. Kluka 4, dz. nr 2340/2	
projektant:	mgr inż. arch. Jan K. Hahn Upewnienia budowlane do projektowania i kierowania robotami budowlanymi bez ograniczeń w specjalności architektonicznej nr ewid. BŁ/11/87, BŁ/282/94	podpis:
	STUDIO "A" PRACOWNIA PROJEKTOWA ul. Storczykowa 2 15-644 Białystok tel. (0-85) 661-08-48	nr rys.: A-21
WSZYSTKIE PRAWA ZASRTZEŻONE. ŁĄCZNIE Z PRAWEM DO REPRODUKUCJI I UDOSTĘPNIANIA, W CAŁOŚCI LUB CZĘŚCI, BEZ ZGODY AUTORA.		