

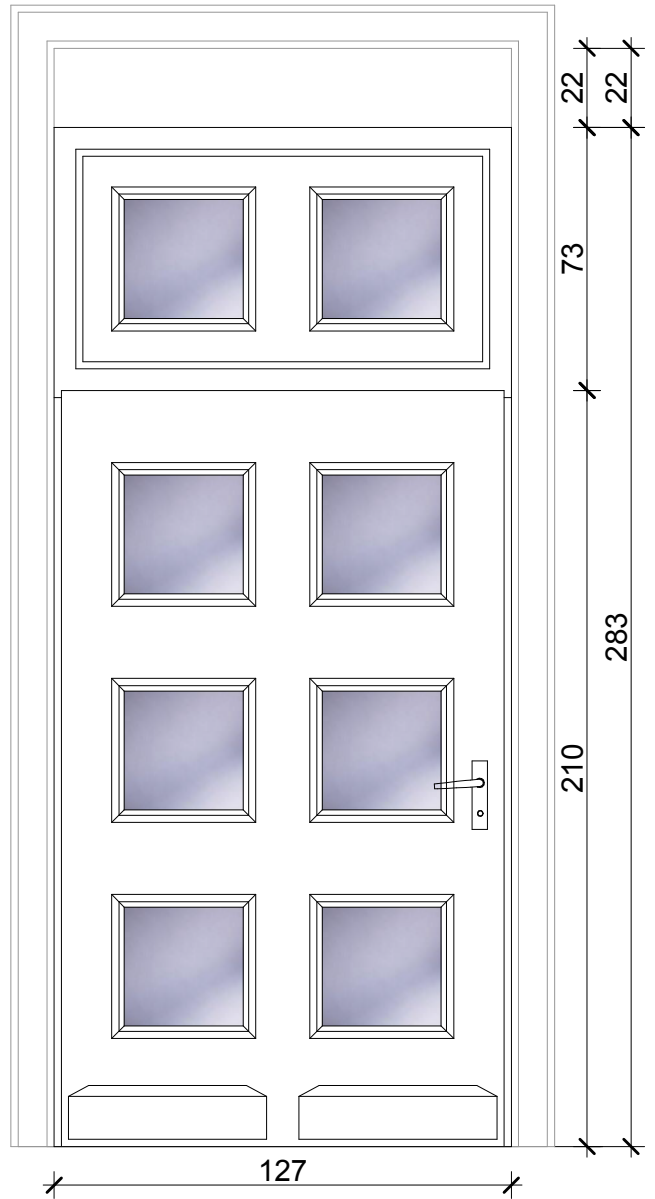

STAN ISTNIEJĄCY



STAN PROJEKTOWANY

WYMIARY SPRAWDZIĆ
Z NATURY

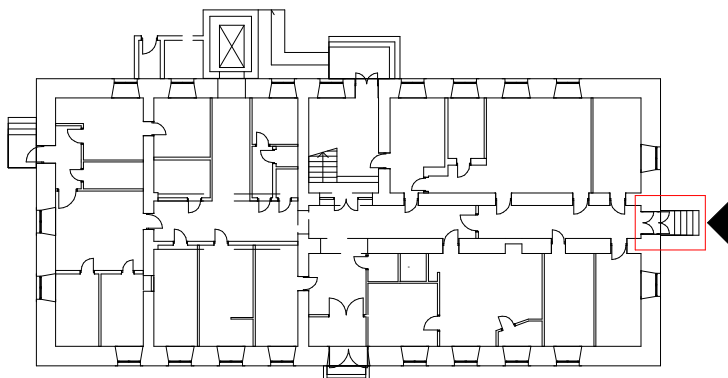

przedmiot:	WIDOK DRZWI WEJŚCIOWYCH DZ 2	branża:	ARCH.
data:	03.02.2017r.	skala:	1:20
obiekt:	Budynek zabytkowy		
adres budowy:	Ciechanowiec, pl. Ks. Kluka 4, dz. nr 2340/2		
projektant:	mgr inż. arch. Jan K. Hahn Uprawnienia budowlane do projektowania i kierowania robotami budowlanymi bez ograniczeń w specjalności architektonicznej nr ewid. BŁ/11/87, BŁ/282/94	podpis:	
	 STUDIO "A" PRACOWNIA PROJEKTOWA ul. Storczykowa 2 15-644 Białystok tel. (0-85) 661-08-48	nr rys.: A-20	
WSZYSTKIE PRAWA ZASRTŻONE. ŁĄCZNIE Z PRAWEM DO REPRODUKUCJI I UDOSTĘPNIANIA, W CAŁOŚCI LUB CZĘŚCI, BEZ ZGODY AUTORA.			